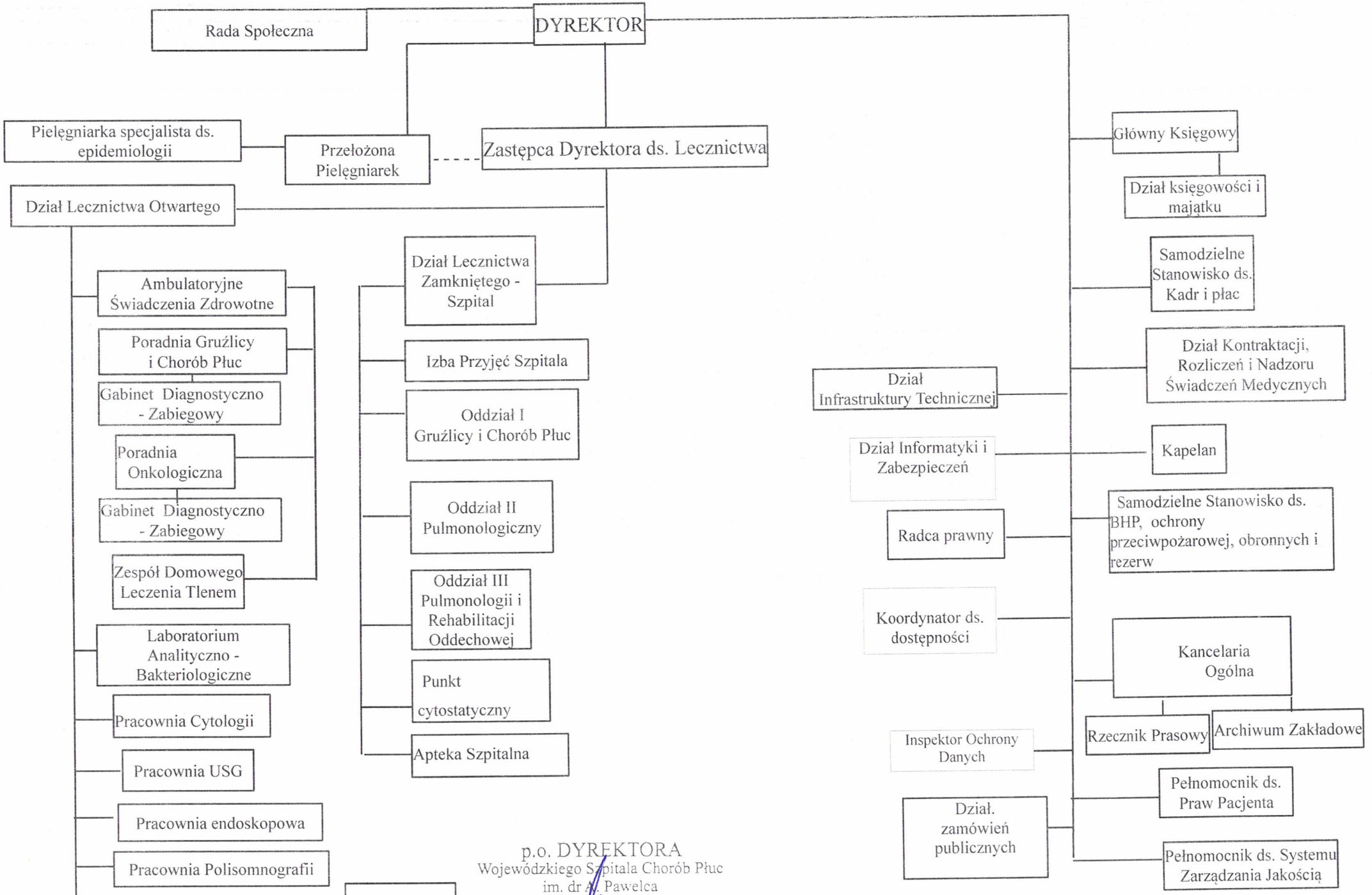

p.o. DYREKTORA
Wojewódzkiego Szpitala Chorób Płuc
im. dr A. Pawelca
w Wodzisławiu Śl.

Michał Rupik

Załącznik Nr 2 do Regulaminu Organizacyjnego Wojewódzkiego Szpitala Chorób Płuc