

40-022 Katowice
ul. Konstantego Damrota 16
tel: 32 251 80 40

fax: 32 251-55-54
e-mail: sekretariat@katowice.wios.gov.pl
www.katowice.wios.gov.pl

PROTOKÓŁ KONTROLI NR WIOS-KATOW 489/2021

Sygnatura protokołu	IN.II.7023.42.2021.AB	
Podstawa do przeprowadzenia kontroli	art. 9 ustawy z dnia 20 lipca 1991 r. o Inspekcji Ochrony Środowiska (Dz. U. z 2021 r. poz. 1070)	
Identyfikacja kontrolowanego zakładu		
Nazwa, adres	Wojewódzki Szpital Chorób Płuc im. dr Alojzego Pawelca, Bracka 13, 44-300 Wodzisław Śląski, Gmina Wodzisław Śląski (miejska), Powiat wodzisławski	
Rodzaj działalności, rodzaje i liczba instalacji, kod działalności lub instalacji	Instalacje:	
Adres kontrolowanej działalności	Bracka 13, 44-300 Wodzisław Śląski, Gmina Wodzisław Śląski (miejska), Powiat wodzisławski	
Osoba poinformowana o podjęciu kontroli	Pani Iwona Krajewska, Pełnomocnik	
Regon zakładu lub PESEL kontrolowanego, który nie posiada regonu (np. rolnicy indywidualni)	000297690	
Rodzaj kontrolowanego przedsiębiorcy zgodnie z ustawą Prawo przedsiębiorców		
Rejestracja	0000033408	
Telefon/ fax.		
Adres strony internetowej: email	www.wscp.wodzislav.pl sekretariat@wscp.wodzislav.pl	
Posiadane certyfikaty ISO, EMAS	Nie dotyczy	
Przedstawiciel kontrolowanego	Imię i nazwisko	Stanowisko
Udzielający informacji: (imię, nazwisko, stanowisko)	Imię i nazwisko Mirosław Tomas	Stanowisko Kierownik Działu Gospodarczego

Podmiot kontrolowany

Nazwa	Wojewódzki Szpital Chorób Płuc im. dr Alojzego Pawelca
Adres do korespondencji	Gmina Wodzisław Śląski (miejska), Powiat wodzisławski
Regon	000297690
Rejestracja	
Telefon/ fax.	

Niniejszy protokół kontroli nie może być powielany bez pisemnej zgody kierownika komórki inspekcji, przez którą został sporządzony inaczej niż w całości.

Informacja o kontroli	
Data rozpoczęcia kontroli	26-08-2021
Data zakończenia kontroli	27-09-2021
Charakter kontroli	Problemowa
Typ kontroli	Pozaplanowa
Rodzaj kontroli	Interwencyjna
Data poprzedniej kontroli	
Okres objęty kontrolą	2020,2021
Cel kontroli	30. Kontrola przestrzegania warunków dotyczących ilości i jakości ścieków wprowadzanych do wód lub do ziemi, określonych w pozwoleniach wodnoprawnych oraz pozwoleniach zintegrowanych. 31. Kontrola przestrzegania przepisów dotyczących wprowadzania do urządzeń kanalizacyjnych będących własnością innych podmiotów, ścieków przemysłowych zawierających substancje szczególnie szkodliwe dla środowiska wodnego.
Cykl kontrolny	
Informacje zastrzeżone	nie

Przeprowadzający kontrolę, uczestniczący w kontroli			
Inspektor/inspektorzy upoważnieni do kontroli	Imię i nazwisko	Stanowisko służbowe	Upoważnienie nr
	Anna Bąbik	Inspektor	IN.293.2021
Wykonujący pomiary i badania	Imię i nazwisko	Stanowisko służbowe	Upoważnienie nr
Osoby uczestniczące w kontroli			

1. Ustalenia kontroli

Kontrolę interwencyjną Szpitala Chorób Płuc w Wodzisławiu Śląskim przeprowadzono w związku z interwencją dotyczącą podejrzenia odprowadzania ścieków z ww. placówki bezpośrednio do lasu.

W dniu rozpoczęcia kontroli, przedstawiono Inspektorowi Pełnomocnictwo dla Pani mgr Iwone Krajewskiej m.in. do występowania i reprezentowania przed organami administracji samorządowej i rządowej, udzielone przez Dyrektora kontrolowanej placówki – dr n. med. Norberta Prudel. Pełnomocnictwo to stanowi załącznik nr 1 do protokołu.

Przedstawiono jednocześnie upoważnienie dla Pana Mirosława Tomas do udzielania informacji w toku kontroli. Upoważnienie stanowi załącznik nr 2 do protokołu.

Podmiot działa w oparciu o wpis do Rejestru Stowarzyszeń, innych organizacji społecznych i zawodowych, fundacji oraz samodzielnych publicznych zakładów opieki zdrowotnej. Przedstawiono aktualny na dzień 27.08.2021 r. wypis z Krajowego Rejestru Sądowego, numer KRS: 0000033408. Załącznik nr 3.

Przedstawiono również Potwierdzenie zgłoszenia rejestracyjnego podatnika podatku od towarów i usług oraz podatku akcyzowego o Numerze Identyfikacji Podatkowej NIP 647-21-80-171, wydane przez Urząd Skarbowy w Wodzisławiu Śląskim w dniu 10.09.1999 r. – załącznik nr 4.

Kontrolowany przedłożył potwierdzoną za zgodność z oryginałem Decyzję Nr Zd.VI 8020/86/93 z dnia 29.06.1993 r. wydaną przez Urząd Wojewódzki w Katowicach postanawiającą dokonać pod numerem 98 wpisu do rejestru zakładów opieki zdrowotnej Wojewódzki Szpital Chorób Płuc im. Alojzego Pawelca w Wodzisławiu Śląskim – załącznik nr 5.

Akt Notarialny sporządzony w dniu 23.07.2004 r. w Kancelarii Notarialnej Spółka Cywilna Małgorzata

Niniejszy protokół kontroli nie może być powielany bez pisemnej zgody kierownika komórki inspekcji, przez którą został sporządzony inaczej niż w całości.

Janik – Rymarczyk, Katarzyna Walotek w Katowicach, Repertorium A numer 6623/2004 stanowiący Umowę Ustanowienia Nieodpłatnego Użytkowania Nieruchomości. Umowa obejmuje nieruchomość zabudowaną położoną w Wodzisławiu Śląskim, składającą się z działek o numerach geodezyjnych 121/22, 122/27, 1961/45, 1962/45 i 1963/45. Akt notarialny stanowi materiał pomocny do protokołu.

Wojewódzki Szpital Chorób Płuc im. dr Alojzego Pawelca wdrożył i stosuje system zarządzania jakością zgodny z wymaganiami normy PN-EN ISO 9001:2015. Przedstawiono Certyfikat nr 2406/04/2021/J/R z dnia 6.04.2021 r. wydany przez Polską Akademię Jakości Cert Sp. z o.o. z/s w Katowicach.

Gospodarka wodno-ściekowa
Kontrolowany wykorzystuje wodę do celów socjalno-bytowych załogi oraz pacjentów. Szpital Chorób Płuc w Wodzisławiu Śląskim zaopatrywany jest w wodę wodociągową na podstawie umowy nr DZ/30/2000 o dostarczanie wody zawartej w dniu 1.03.2000 r. z Przedsiębiorstwem Wodociągów i Kanalizacji Sp. z o.o. w Wodzisławiu Śląskim. Umowa stanowi załącznik nr 6 do protokołu. Umowę zawarto na czas nieoznaczony.

Kontrolowany posiada również decyzję Starosty Wodzisławskiego z dnia 16.12.2013 r. znak WOŚ.6341.78.2013 udzielającą pozwolenia wodnoprawnego na pobór wody podziemnej z istniejącego ujęcia zlokalizowanego na działce nr 148/27 k.m.4 obręb Wodzisław, na potrzeby Szpitala (załącznik nr 7). Kontrolowany poinformował o zaprzestaniu pobierania wody z własnego ujęcia i wykorzystywaniu wody wyłącznie z przyłącza wodociągowego.

Według przedstawionych informacji, ilość pobranej wody oraz odprowadzanych ścieków z terenu Szpitala są wartościami tożsamymi. Zestawienie zużycia wody i ścieków w 2020 r. i w okresie styczeń – lipiec 2021 wygląda następująco:

rok 2020

styczeń	325 m ³
luty	361 m ³
marzec	299 m ³
kwiecień	291 m ³
maj	259 m ³
czerwiec	253 m ³
lipiec	277 m ³
sierpień	260 m ³
wrzesień	337 m ³
październik	259 m ³
listopad	201 m ³
grudzień	259 m ³
razem	3381 m ³

rok 2021

styczeń	289 m ³
luty	254 m ³
marzec	370 m ³
kwiecień	464 m ³
maj	481 m ³
czerwiec	489 m ³
lipiec	431 m ³
razem	2778 m ³

Kontrolowany przedstawił do wglądu faktury za dostarczenie wody oraz odprowadzanie ścieków

Niniejszy protokół kontroli nie może być powielany bez pisemnej zgody kierownika komórki inspekcji, przez którą został sporządzony inaczej niż w całości.

strona 3 z 5

protokół kontroli nr WIOS-KATOW 489/2021

wystawione w kontrolowanym okresie przez Przedsiębiorstwo Wodociągów i Kanalizacji Sp. z o.o. w Wodzisławiu Śląskim. Faktury te stanowią materiał pomocny do protokołu. W kontrolowanym okresie, pobór wody z własnego ujęcia nie był realizowany. Przedstawiono zestawienie informacji za rok 2020 w zakresie korzystania z wody, przekazane do Zarządu Zlewni w Gliwicach Państwowego Gospodarstwa Wodnego Wody Polskie. Zestawienie to stanowi załącznik nr 8.

Ścieki powstające w związku z działalnością szpitala, odprowadzane są poprzez pompownię ścieków zlokalizowaną na terenie Szpitala, do urządzeń kanalizacyjnych należących do Przedsiębiorstwa Wodociągów i Kanalizacji Sp. z o.o. w Wodzisławiu Śląskim po wcześniejszej dezynfekcji podchlorynem sodu. Kontrolowany przedstawił umowę o odprowadzanie ścieków nr DZ/429/Ś 1-4 z dnia 1.05.2004 r. zawartą z Przedsiębiorstwem Wodociągów i Kanalizacji Sp. z o.o. w Wodzisławiu Śląskim. Umowę zawarto na czas określony tj. od dnia 1.05.2004 r. do 31.12.2004 r. (załącznik nr 9) Kontrolowany poinformował, iż z istniejącego w budynku laboratorium, nie powstają ścieki inne niż socjalno-bytowe. Odczynniki, zlewki oraz inne pozostałości z prowadzonych prac laboratoryjnych traktowane są jako odpady.

W dniu 26.08.2021 r. Inspektor WIOŚ wraz upoważnionym do udzielania informacji kierownikiem Działu Gospodarczego, przeprowadzili oględziny terenu Szpitala z uwzględnieniem sposobu odprowadzania ścieków oraz wód opadowych lub roztopowych. Przedmiotem oględzin była przepompownia ścieków, miejsce dozowania podchlorynu sodu, studzienki kanalizacji deszczowej oraz studnia Emszera. Wg ustaleń kontroli studnie kanalizacji deszczowej zlokalizowane poza terenem ogrodzonym Szpitala położone są na terenie administrowanym przez Urząd Miasta Wodzisław Śląski. Protokół oględzin wraz dokumentacją fotograficzną stanowią załącznik nr 10 do protokołu.

W celu uregulowania stanu formalno-prawnego m.in. odprowadzania wód opadowych lub roztopowych z terenu Szpitala Wojewódzkiego aktualnie trwają rozmowy Urzędu Marszałkowskiego z Urzędem Miasta Wodzisław Śląski.

Kontrolowany przedstawił korespondencję Urzędu Miasta Wodzisław Śląski z Urzędem Marszałkowskim Województwa Śląskiego w sprawie ustanowienia nieodpłatnej służebności gruntowej na części nieruchomości położonych w Wodzisławiu Śląskim oznaczonych nr 148/27, 128/29, 144/28 stanowiących własność Gminy Miasta Wodzisław Śląski z dnia 1.06.2021 r. na potwierdzenie prowadzonych prac w związku z uregulowaniem sytuacji formalno-prawnej kanalizacji ogólnospławnej wraz z osadnikiem, ujęciem wody studziennej i z siecią wodociągową. Korespondencja ta, wraz z protokołem uzgodnień stanowi załącznik nr 11 do protokołu.

2. Naruszenia

Lp.	Rodzaj nieprawidłowości	Dowód (dokumentacja audiowizualna, protokół oględzin, wyniki pomiarów, dokumenty zakładu, opinia eksperta itp.)	Punkt pozwolenia lub akt prawny (art., par, ust., pkt) lub inny dokument (zgłoszenie, informacje, itp.)
1.	Odprowadzanie ścieków do urządzeń kanalizacyjnych bez wymaganej umowy	Ustalenia kontroli	art. 6 pkt. 1 ustawy z 7.06.2001 r. o zbiorowym zaopatrzeniu w wodę i zbiorowym odprowadzaniu ścieków (Dz.U. z 2020 r. poz. 2028)

3. Popelnione wykroczenia i zastosowane sankcje

Nie dotyczy

4. Inne zagadnienia

Kontrolowany przedłożył oświadczenie, o wyrażeniu zgody na prowadzenie czynności kontrolnych również

Niniejszy protokół kontroli nie może być powielany bez pisemnej zgody kierownika komórki inspekcji, przez którą został sporządzony inaczej niż w całości.

w siedzibie organu kontroli, a także oświadczenie o wyrażeniu zgody na prowadzenie kontroli w sposób zdalny. Kontrolowany został także powiadomiony w zakresie przetwarzania danych osobowych otrzymując klauzulę dla klienta WIOŚ w Katowicach. Kontrolowany przedstawił również oświadczenie o rodzaju przedsiębiorcy. Dokumenty te stanowią materiał pomocny do protokołu.

5. Informacje końcowe

Integralną część niniejszego protokołu stanowią następujące załączniki:

1. Pełnomocnictwo
2. Upoważnienie
3. KRS
4. NIP
5. Decyzja Nr Zd.VI 8020/86/93
6. Umowa na dostawę wody
7. Pozwolenie wodnoprawne
8. Zestawienia
9. Umowa na odprowadzanie ścieków
10. Protokół oględzin
11. Korespondencja

Dane i informacje zastrzeżone: Protokół nie zawiera informacji zastrzeżonych.

Osoba uprawniona do reprezentowania kontrolowanego ma prawo wnieść do protokołu kontroli umotywowane zastrzeżenia i uwagi przed jego podpisaniem lub odmówić podpisania protokołu.

W przypadku odmowy podpisania protokołu kontroli może w terminie siedmiu dni przedstawić swoje stanowisko na piśmie Śląskiemu Wojewódzkiemu Inspektorowi Ochrony Środowiska.

Niniejszy protokół sporządzono w dwóch jednobrzmiących egzemplarzach.
Wszystkie strony protokołów dwustronnie parafowano.

Jeden egzemplarz protokołu doręczono

Zgodnie z art. 57 ust. 2 ustawy z dn. 6 marca 2018 r. Prawo przedsiębiorców (Dz. U. z 2021 r. poz. 162) dokonano wpisu w książce kontroli pod pozycją:196

Miejsce i data podpisania protokołu: Wodzisław Śląski, 27.09.2021 r.

Podpis i pieczęć uprawnionego
przedstawiciela jednostki
kontrolowanej

GŁÓWNY KSIĘGOWY
Wojewódzkiego Szpitala Chorób Płuc
im. Dr A. Pawełki
w Wodzisławiu Śląskim

Podpis i pieczęć uprawnionego
inspektora

Inspektor Inspekcji Ochrony Środowiska
Bele h
mgr inż. Anna Bąbik

mgr Justyna Krajewska
Niniejszy protokół kontroli nie może być powielany bez pisemnej zgody kierownika komórki inspekcji, przez którą został sporządzony inaczej niż w całości.

strona 5 z 5

protokół kontroli nr WIOS-KATOW 489/2021

W. J. ...

...

...

INSPEKCJA OCHRONY ŚRODOWISKA
ŚLĄSKI WOJEWÓDZKI INSPEKTOR OCHRONY ŚRODOWISKA

PROTOKÓŁ Z OGLEDZIN
DO PROTOKOŁU NR WIOS-KATOW

przeprowadzonych w dniu 26.08.2021 na terenie
Wojewódzkiego Szpitala Chorób Płuc im. dr Alojzego Paweła
w Hodoszynie Śląskim

Podstawa prawna: art. 9 ustawy z dnia 20 lipca 1991r. o Inspekcji Ochrony Środowiska (j.t.
Dz.U. 2021 poz. 1070 z późn. zm.)

Ogledziny przeprowadził:

Inspektor Inspekcji Ochrony Środowiska - Anna Bobik

w obecności:

Miroslaw Tomasz - Kierownik Działu Gospodarczego

Przedmiotem oględzin był:

Sposób odprowadzania ścieków oraz wód opadomych
lub roztopionych z terenu szpitala

W trakcie oględzin ustalono, co następuje:

Budynki szpitala wg informacji przekazanych przez kierownika
Działu Gospodarczego podłączone są do kanalizacji
miejskiej poprzez przepompownie ścieków zlokalizowane
na terenie szpitala. Do zbiorników ścieków ~~przewodzone~~
przed przepompownią, wprowadzamy jest podchloryn sodu
w celu dezynfekcji ścieków przed wprowadzeniem do
kanalizacji innego podmiotu. Teren szpitala wyposażony
jest również w kanalizację deszczową. Wody opadowe
& roztopowe odprowadzane są dwoma metodami
kanalizacji deszczowej. W obu przypadkach wody
opadowe odprowadzane są do studni kanalizacyjnych
~~nie~~ położonych na terenie administracyjnym
przez Urząd Miasta Wodzisław Śląski.

Dokumentacja fotograficzna stanowi załącznik do protokołu z oględzin.

Niniejszy protokół sporządzono w 2 jednobrzmiących egzemplarzach i po odczytaniu podpisano. Wszystkie strony pierwszego egzemplarza protokołu dwustronnie parafowano.

KIEROWNIK
DZIAŁU GOSPODARZEGO
Miroslaw Soma

podpis i pieczęć przedstawiciela kontrolowanego
podmiotu

Inspektor Inspekcji Ochrony Środowiska

mgr inż. Anna Bąbik

podpisy i pieczęcie kontrolujących

dokumentacja fotograficzna z dn. 26.08.2021r.

protokół z przebiegu

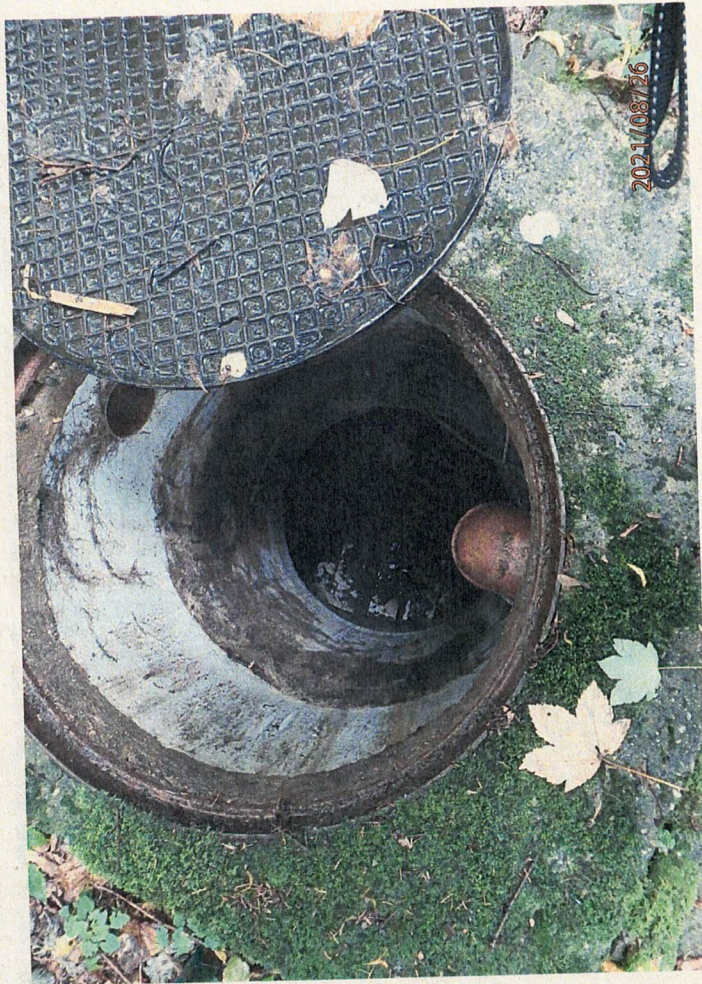
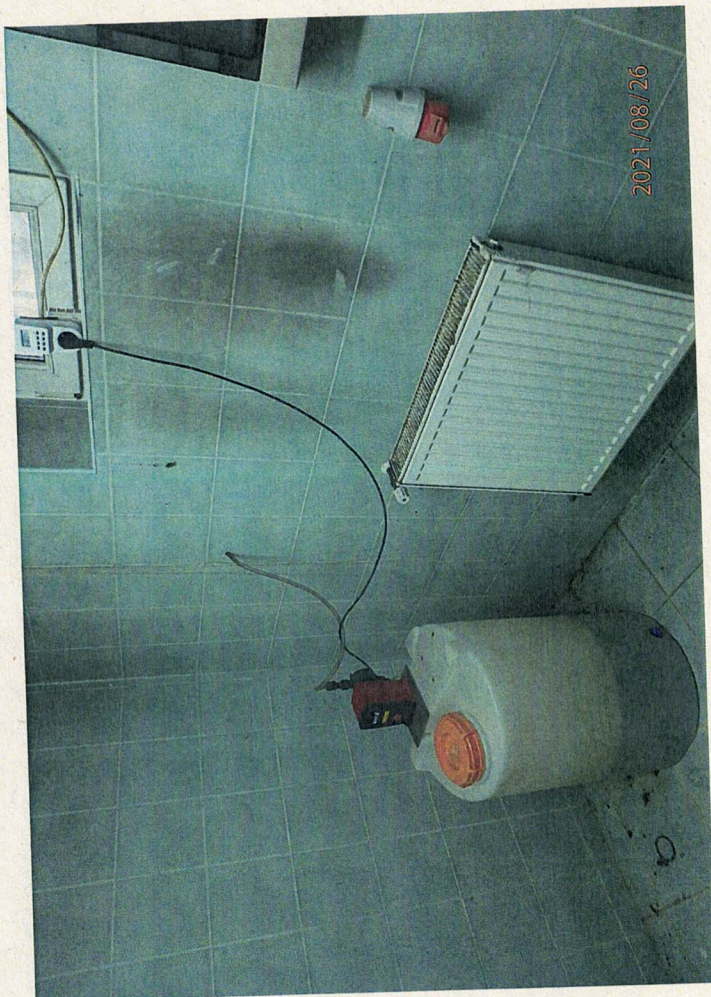

Handwritten blue marks, possibly initials or a signature, located at the bottom right of the page.

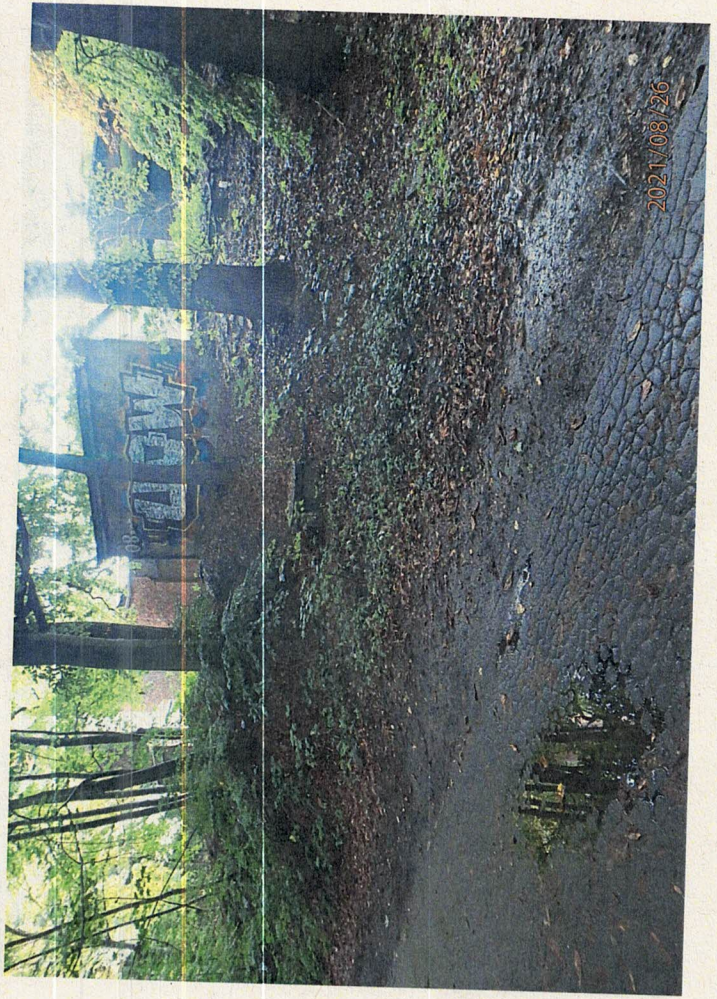

Handwritten blue ink marks, including a stylized 'A' and a signature-like mark.

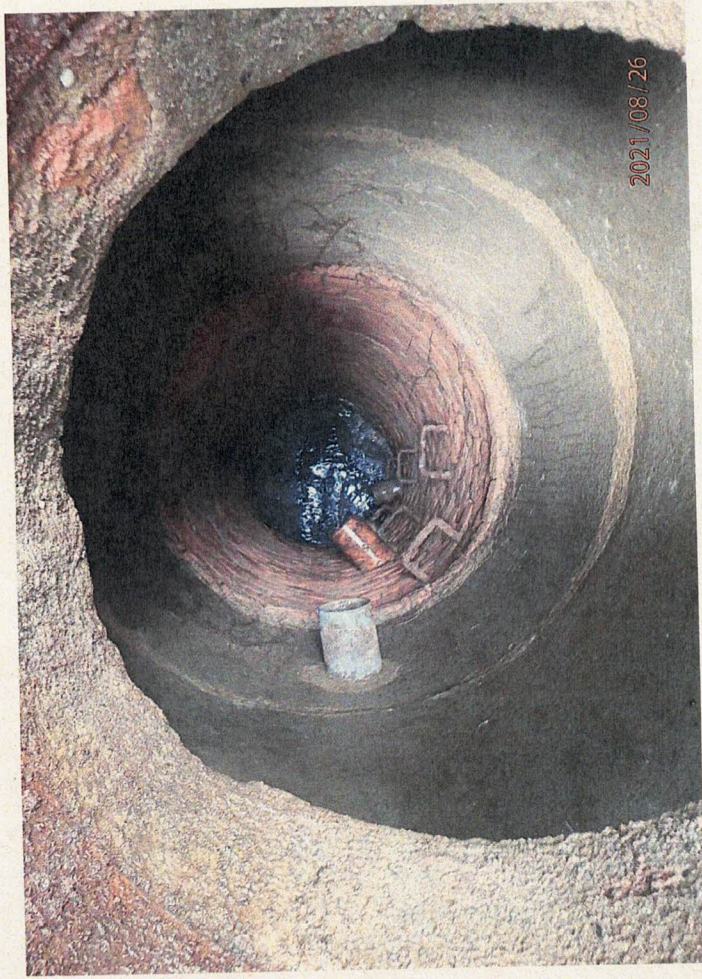



Handwritten signature or initials in blue ink, possibly "A" or "P".

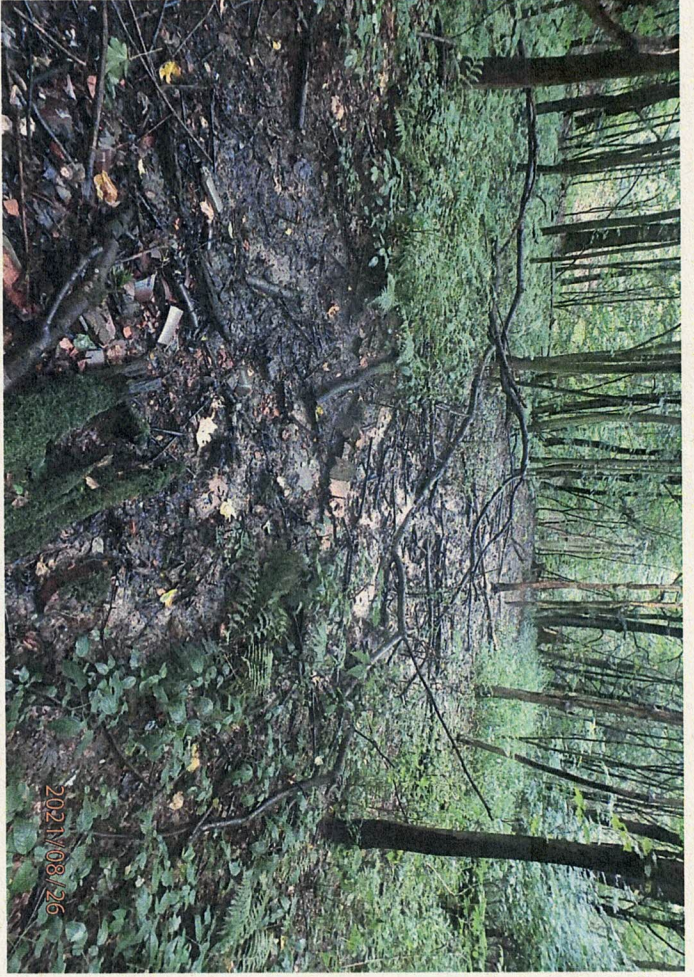

A

